

INSCRIPCIÓN: 4-923701-2004
 Fecha : 06/05/2004 10:24:03
 Registrador: FABIO CASTILLO MADRIZ
 78AA370919F630FF786C3E1A8BF0ACDC

Catastro Nacional
 1-1917777
 05/05/2004 14:39:33

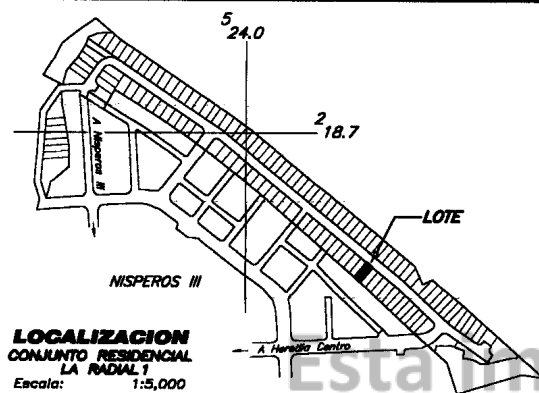

LOCALIZACIÓN
 CONJUNTO RESIDENCIAL
 LA RADIAL 1
 Escala: 1:5,000

LÍNEA	ACIMUT	DISTANCIA
1-2	129°37'01"	6.90m
2-3	219°37'00"	18.26m
3-4	311°20'45"	6.90m
4-1	39°37'00"	18.05m

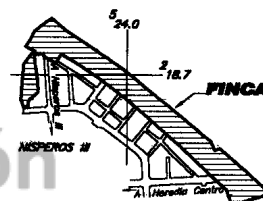

UBICACION GEOGRAFICA
 HOJA GUBARUQUI 3348-1-3
 Escala: 1:10,000

Esta impresión
 de imagen
 no tiene
 carácter oficial

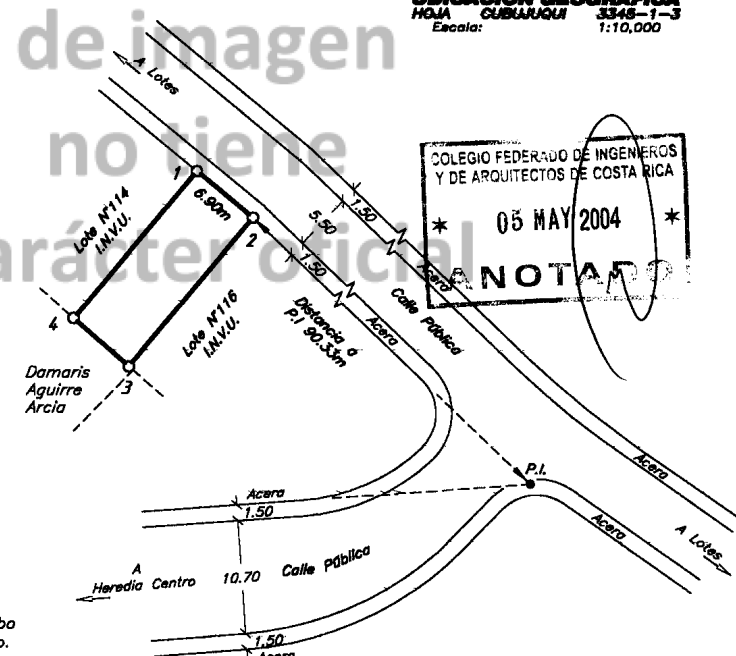

COLEGIO FEDERADO DE INGENIEROS
 Y DE ARQUITECTOS DE COSTA RICA
 * 05 MAY 2004 *
NOTARIO

NOTAS:

- * Levantamiento polar, poligonal abierta.
- * Error lineal estimado: 0.03m
- * Error angular estimado: 00°00'15"
- * Uso del terreno: **PARA CONSTRUIR.**
- * Doy fe que en este levantamiento no hubo rectificación de linderos ni amojonamiento.
- * Todas las distancias están dadas en metros.
- * P.I. = Puntos de intersección líneas de propiedad.
- * Modifica los planos catastrados N°: H-199529-94 y H-208242-94
- * Exento del pago de derechos y timbres según ley N° 1788, artículo 38 inciso b.

Propiedad de: INSTITUTO NACIONAL DE VIVIENDA Y URBANISMO Cédula Jurídica: 4-000-042134-12	Situado en: Conjunto Residencial La Radial 1 Distrito: 3° San Francisco Cantón: 1° Heredia Provincia: 4° Heredia	Es parte folio real: 4077006B-000
Area según Registro: 2ha 9,129.93m ²	Area: 125.26m ²	Lote: Lote N°115
Protocolo: Tomo: 12910	Folio: 2-4-6	Escala: 1:500
Fecha: Julio 2003		

Jorge M. Vargas Murillo
 Ing. Topógrafo y Geodesta I.T. 2706