

332-S-11-4-7

| CATASTRO NACIONAL SECCION DE MICROFILM | |
|---|-----------------------------|
| ROLLO 167 | IMAGEN 75 |
| FECHA - 4 SEP 1991 | FIRMA <i>[Signature]</i> |

**REGISTRO NACIONAL
CATASTRO NACIONAL**

El presente plano ha cumplido con los requisitos exigidos por la ley, por lo que ha sido registrado bajo el siguiente número:
SJ-996684-91

- 2 SEP 1991 *[Signature]*
Fecha Firma Autorizada



de oficio



| LINEA | AZIMUT | | DIST. | |
|-------|--------|----|-------|----|
| | ° | ' | m | cm |
| 1 - 2 | 168 | 46 | 10 | 73 |
| 2 - 3 | 280 | 00 | 13 | 94 |
| 3 - 4 | 010 | 00 | 10 | 00 |
| 4 - 1 | 100 | 00 | 10 | 06 |

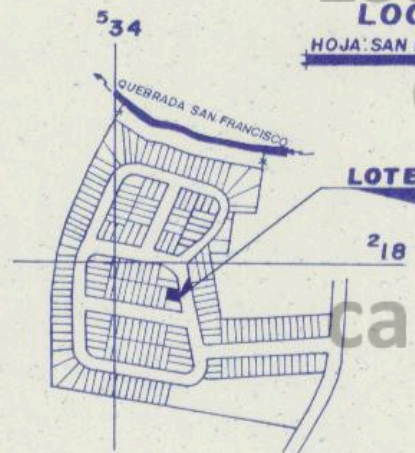

**CONJUNTO HABITACIONAL
"LOS ROMILIOS" ESC. 1:5000**

NOTA:
EXONERADO DEL PAGO DE DERECHOS Y TIMBRES SEGUN LEY 7052, ARTICULOS 148 Y 149 DEL BANHVI.

**Esta impresi
de imagen
no tiene
carácter oficial**

LEVANTAMIENTO POLAR
POLIGONAL CERRADA
ERROR ANGULAR: 00°00'
ERROR LINEAL: 00.00m
MODIFICA AL PLANO CATASTRADO N°
SJ-936943-90
LOS LOTES COLINDANTES N°S
15 E, 17 E Y 18 E
SON PROPIEDAD DE CONSTRUCTORA
CASTELLON Y RUIZ S. A.

Colegio Federado de Ingenieros
y de Arquitectos de Puerto Rico
21 AGO 1991
ANOTADO *[Signature]*

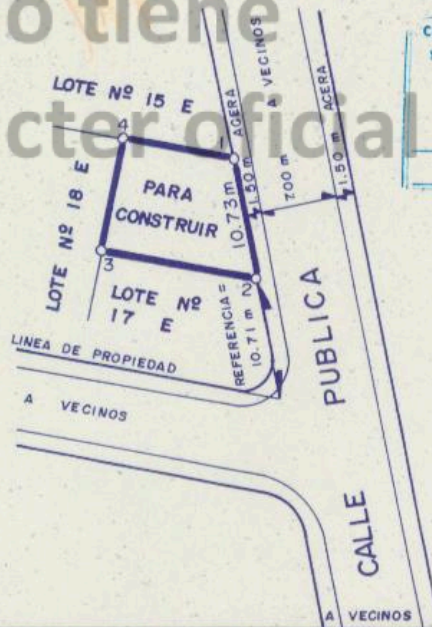

| | | | |
|---|--|--|--|
| PROPIEDAD DE: CONSTRUCTORA CASTELLON Y RUIZ S. A. | CEDULA JURIDICA No. 3-101-085447-19 | SITUADO EN: CONJUNTO HABITACIONAL "LOS ROMILIOS" DISTRITO: 4° PATALILLO | ES PARTE DEL FOLIO REAL N° 1247592-000 |
| <i>[Signature]</i> HERBERT GONZALEZ FERNANDEZ TOPOGRAFO ASOCIADO T.A. 1951 | AREA 120.00 m ² | CANTON: 11° VAZQUEZ DE CORONADO PROVINCIA: 1° SAN JOSE | |
| PROTOCOLO TOMO: 5509 | FOLIOS: 172 AL 178 | AREA SEGUN REGISTRO: 44787.61 m ² | |
| ESCALA 1:500 | BLOQUE E LOTE N° 16 | FECHA: MARZO/91 | |