

21-C-1-5-9-

SECCION DE MICROFILM	
ROLLO	IMAGEN
45	157
- 6 ^{ta} MAR 1989	FIRMA

**REGISTRO NACIONAL
CATASTRO NACIONAL**

El presente plano ha cumplido con los requisitos exigidos por la ley por lo que ha sido registrado bajo el siguiente número
C-806022-89

0.2 MAR. 1989
Fecha

[Firma]
Firma autorizada

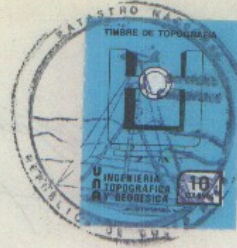

NOTAS:
 - LEVANTAMIENTO POLAR, POLIGONAL ABIERTA
 - ERROR LINEAL 0,00 m
 - ERROR ANGULAR 00° 00'
 - MODIFICA AL PLANO CATASTRADO No. C.769331-88
 - COLINDANTES: LOTES No. 10, 12, ES COTO Y COMPAÑIA LIMITADA.

○ PREVISTA AGUA POTABLE
 ● PREVISTA AGUAS NEGRAS

AREA DEL DERROTERO = 197.07 m²
 AREA DEL MENISCO = 15.17 m²
 AREA DEL LOTE = 181.92 m²

DATOS DEL MENISCO
 Δ = 122° 20'
 R = 4.50 m
 ST = 8.06 m
 AREA = 15.17 m²

DERROTERO						
LINEA	RUMBO	DISTANCIA		m		cm
		e	i	m	cm	
1 2	N 33 40 W	16	30			
2 3	S 25 37 W	20	94			
3 4	S 33 40 E	5	60			
4 1	N 56 20 E	18	00			

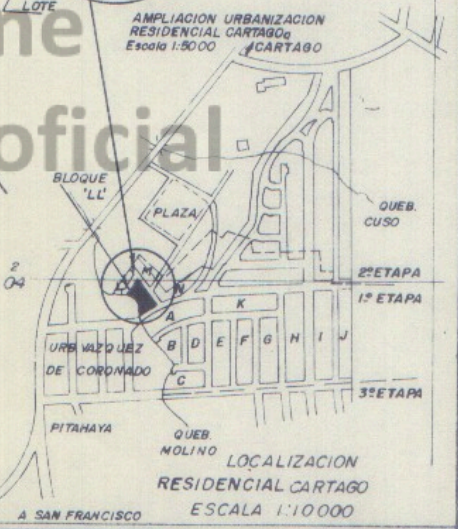
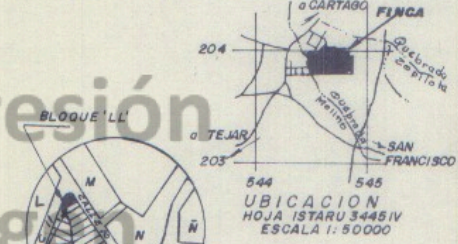
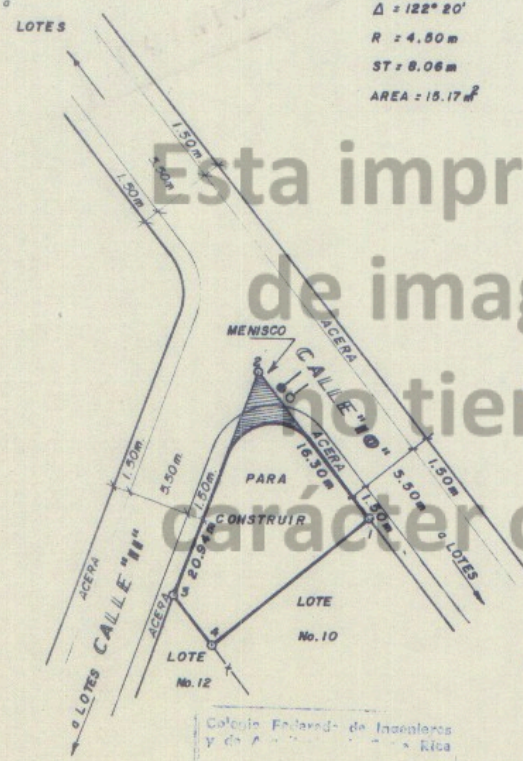

Calculo Elevación de Inclinación y de A... Riba

20 FEB 1989

Anotado *[Firma]*

1^a ETAPA
 BLOQUE LL - LOTE No.11

PLANO DEL TERRENO PROPIEDAD DE: CEDULA JURIDICA N° 3-102035757-26 COTO Y COMPAÑIA LIMITADA		SITUADO EN PITAHAYA DISTRITO 5° SAN FRANCISCO CANTON 1° CARTAGO PROVINCIA 3° CARTAGO		INFORMACION REGISTRO PUBLICO ES PARTE DE FOLIO REAL 3 112951A-000 AREA 45 231,42 m ²	
AREA 181.92 m ²	ESCALA 1:500	FECHA FEBRERO 1989	PROTOCOLO TOMO 4961 FOLIO 60	 FREDDY BONILLA POLTRONIERI Técnico en Topografía y Catastro Corne No. 2314	

544-7 203-9