

313-C-3-2-9

CATASTRO NACIONAL
325 119
 ROLLO IMAGEN
 SECCION MICROFILM AÑO 1994

REGISTRO NACIONAL
CATASTRO NACIONAL
 El presente plano ha cumplido con los requisitos exigidos por la ley, por lo que ha sido registrado bajo el siguiente número:
C-222475-94
 Fecha **21 NOV 1994**
Willy J. Lorente
 Firma Autorizada

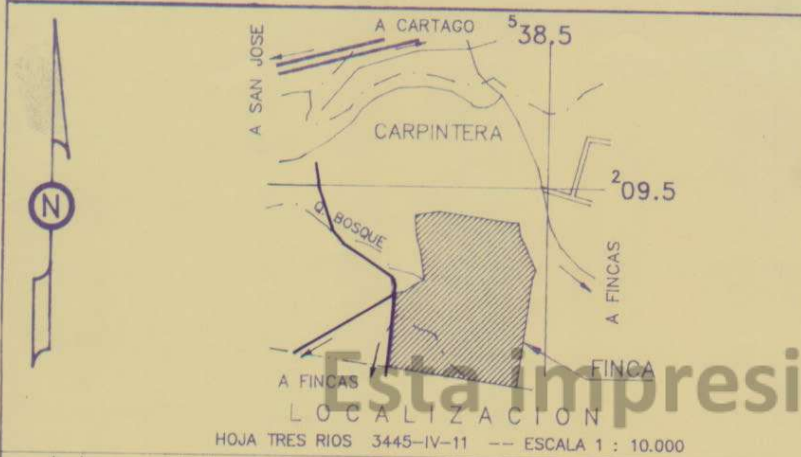

DERROTERO

LINEA	AZIMUT	DISTANCIA (m)
1- 2	96	48.0
2- 3	186	48.0
3- 4	276	48.0
4- 1	6	48.0

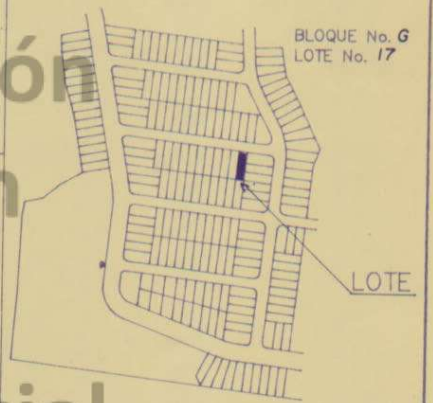

UBICACION DEL LOTE DENTRO DE LA URBANIZACION "LA CARPINTERA" (SEGUNDA ETAPA)

NOTAS:
 DOY FE DE QUE NO SE ESTABLECIERON NUEVOS LINDEROS
 LEVANTAMIENTO POLAR CON RADIALES A LOS VERTICES
 POLIGONAL CERRADA
 ERROR ANGULAR: 00'01"
 ERROR LINEAL: 0.02m
 MODIFICA AL PLANO CATASTRADO No. C-0031826-92

ESPACIO PARA SELLOS DE FISCALIA

Colegio Federado de Ingenieros y de Arquitectos de Costa Rica

11 NOV 1994

ANOTADO

COLINDANTE: 1 2 3 7 18 DESARROLLOS LA CARPINTERA S. A.		SITUADO EN: CARPINTERA		INFORMACION: REGISTRO PUBLICO	
PROPIEDAD DE: DESARROLLOS LA CARPINTERA S. A. CEDULA JURIDICA No. 3-101-110832		DISTRITO: 2° SAN DIEGO		PARTE DE	
		CANTON: 3° LA UNION		FOLIO REAL	
		PROVINCIA: 3° CARTAGO		3133441 - 000	
AREA: 161.00 m ²	ESCALA: 1 : 500	FECHA: JULIO 1994	PROTOCOLO TOMO: 6500	AREA: 58814.69 m ²	
			FOLIOS: 176-178	ARCHIVO	
			EDGAR GRANADOS REDONDO INGENIERO TOPOGRAFO ACADEMICO I.T.A. 1313		CATA-G 17

Esta impresión
de imagen
no tiene
carácter oficial