

INSCRIPCIÓN: 4-1858220-2015

Fecha: 02/11/2015 12:12:51  
 Reg. No. 14014 TPE. JOS. CARRERA  
 140CB848A5FF0E78380A0688B849E0F7

ENTERO BANCARIO NUMERO 000201595257

Catastro Nacional  
 2015-75762-C  
 28/10/2015 11:39:50  
 Reingreso

* DERROTERO *		
LINEA	ACIMUT	DIST.(m)
1 - 2	115° 56' 52"	1.78
2 - 3	117° 30' 09"	3.99
3 - 4	125° 19' 21"	2.41
4 - 5	138° 57' 20"	2.67
5 - 6	139° 15' 49"	2.76
6 - 7	145° 00' 29"	2.56
7 - 8	151° 46' 35"	2.01
8 - 9	155° 08' 54"	2.09
9 - 10	159° 30' 27"	1.06
10 - 11	165° 48' 32"	0.90
11 - 12	272° 58' 06"	13.94
12 - 1	357° 37' 29"	15.04

UBICACION GEOGRAFICA

ESCALA 1 : 10.000 - HOJA BURIO 3346-II-23

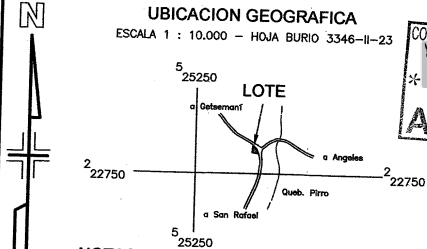

COLEGIO FEDERADO DE INGENIEROS  
 Y ARQUITECTOS DE COSTA RICA  
 28 OCT 2015  
**ANOTADO**

La E.S.P.H. S.A. establece la  
 disponibilidad de servicios de  
 Agua.  
 Este sello tiene validez únicamente  
 para trámites municipales y de  
 catastro, no para el otorgamiento de  
 los servicios.  
 Fecha: 22-09-2015 U.B. Sánchez

NOTAS:

- Levantamiento Polar con Estación Total. - Poligonal Abierta
- Errores Estimados: Angular 0'01.0", Lineal 0.01 m
- Doy fé que los Línderos son Existentes
- Modifica al Plano Catastrado N° H-1665296-2013
- Distancia total frente a Calle Pública entre los vértices 1 al 11 = 22.23 m
- Este plano servirá únicamente para INSCRIBIR EL INMUEBLE.
- Una vez inscrito el Fraccionamiento respectivo, el plano surtirá los efectos jurídicos correspondientes desde la fecha de inscripción en el Catastro.
- Uso del Lote = PARA CONSTRUIR. - P.I = Punto de Intersección

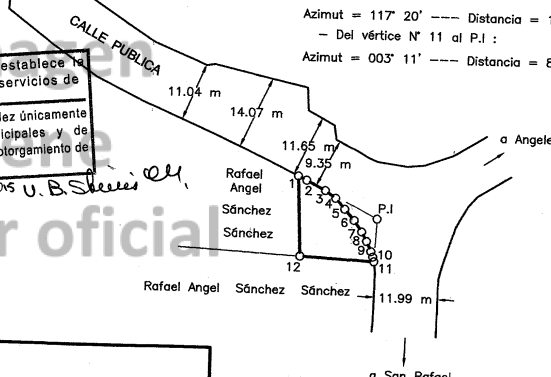

Referencia a Punto Fijo  
 - Del vértice N° 1 al P.I.:  
 Azimut = 117° 20' --- Distancia = 16.88 m  
 - Del vértice N° 11 al P.I.:  
 Azimut = 003° 11' --- Distancia = 8.01 m

INFORMACION DE REGISTRO PUBLICO ES PARTE DE FINCA INSCRITA AL FOLIO REAL <b>4238198 - 000</b>		AREA: <b>140</b> m <sup>2</sup>	
AREA SEGUN REGISTRO : 401 m <sup>2</sup>		PROTOCOLO : TOMO: 19346 FOLIO: 046	SITUADO EN : PASO VIGA DISTRITO : 04 ANGELES CANTON : 05 SAN RAFAEL PROVINCIA : 04 HEREDIA
 DANILLO HERNANDEZ GARITA Topógrafo Asociado, Carné N° T.A 6475	ESCALA 1 : 750	FECHA : SETIEMBRE DE 2015	MUNICIPALIDAD DE SAN RAFAEL DE HEREDIA Visado Municipal Aprobado para Cumplir con el Artículo # 33 de la Ley de Planificación Urbana  Fecha: 26-10-2015 Ver oficio N° 216 OFCT - MSRH - 20 15