

INSCRIPCIÓN: 2-1930471-2016

Fecha : 21/10/2016 13:34:05
 Registrador: ALFREDO GONZALEZ CHAVES
 7206951FC5558980E8C713329DCEED9D

Catastro Nacional
 2016-63453-C
 14/10/2016 08:33:48
 Reingreso



COLEGIO FEDERADO DE INGENIEROS
 Y DE ARQUITECTOS DE COSTA RICA

Contrato 679929
 Fecha 12/10/2016
 Seado C.F.A

NUMERO ENTERO:
 221217606

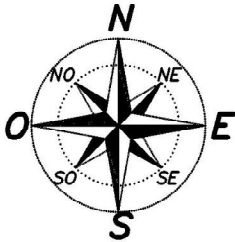

NOTAS DEL LEVANTAMIENTO:

- * LINDEROS EXISTENTES.
- * LEVANTAMIENTO POLAR.
- * POLIGONAL ABIERTA.
- * ERRORES ESTIMADOS:
 ANGULAR: NO SE DA POR METODO USADO.
 LINEAL 0.02m
- * ESTE PLANO SERVIRA UNICAMENTE PARA INSCRIBIR EL INMUEBLE.
 UNA VEZ INSCRITO EL FRACCIONAMIENTO RESPECTIVO,
 EL PLANO SURTIRA LOS EFECTOS JURIDICOS CORRESPONDIENTES
 DESDE LA FECHA DE SU INSCRIPCION EN EL CATASTRO.
- * MODIFICA AL PLANO CATASTRADO A-1859589-2015.

DERROTERO

LINEA	A Z I M U T	DISTANCIA
1 - 2	304°41'24"	12.84m
2 - 3	03°04'24"	23.04m
3 - 4	288°25'37"	10.52m
4 - 5	358°43'43"	43.14m
5 - 6	84°05'41"	29.12m
6 - 7	179°49'06"	29.99m
7 - 8	201°39'12"	9.93m
8 - 9	100°44'23"	5.98m
9 - 10	202°15'02"	18.23m
10 - 1	190°19'50"	22.92m

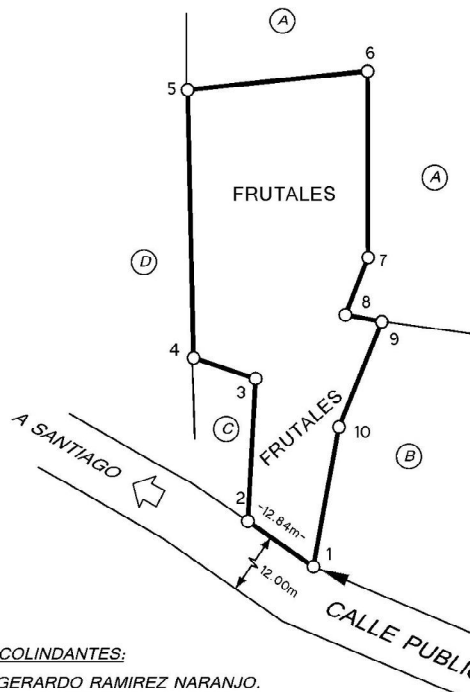

UBICACION

HOJA MORAZAN ESCALA: 1:10.000

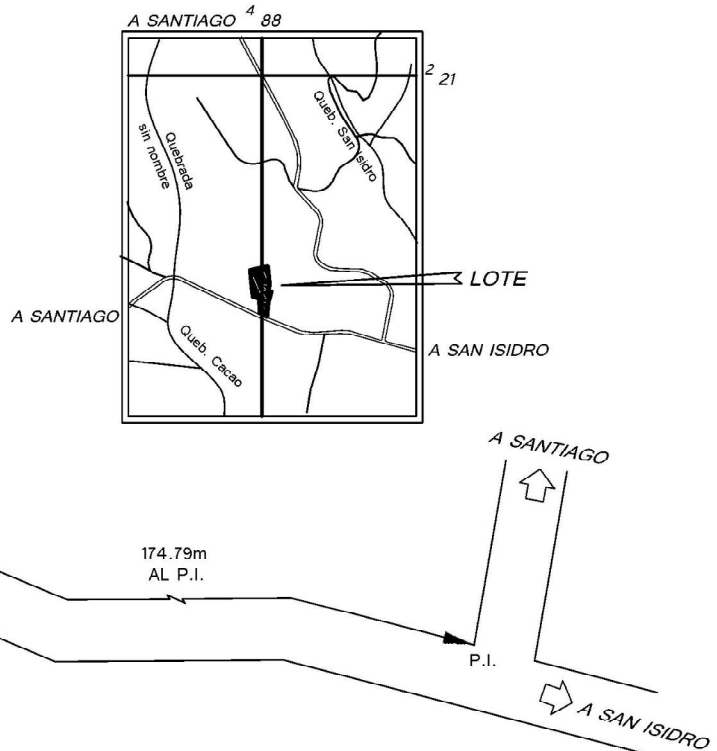

COLINDANTES:

- (A) GERARDO RAMIREZ NARANJO.
- (B) MARIA DE LOS ANGELES RAMIREZ ESPINOZA
 LUIS ALBERTO RAMIREZ RAMIREZ.
 KEVIN ALONSO RAMIREZ RAMIREZ.
 ANGEL SEBASTIAN RAMIREZ RAMIREZ.
 LUIS ALBERTO RAMIREZ CHACON.
- (C) LETICIA RAMIREZ CHACON
- (D) LUZ MARIA SUAREZ VASQUEZ.

SITUADO EN: ALTO NARANJO
 DISTRITO: 04° SAN ISIDRO
 CANTON: 05° ATENAS
 PROVINCIA: 02° ALAJUELA

REGISTRO PUBLICO

ES PARTE DE

FOLIO REAL

2166863-000

AREA SEGUN REG.: 11482.97m²

ESCALA 1: 1000

FECHA
 junio / 2016

PROTOCOLO

TOMO 18675

FOLIO 80

AREA
1695m²

ADRIANA M. GATJENS VARGAS
 INGENIERA TOPOGRAFO I.T.10754