

INSCRIPCIÓN: 1-1156546-2007
 Fecha: 10/04/2007 09:50:14
 Registrador: CARLOS BENAVIDES MIRANDA
 6A5E6426A70D0B3BFDA66166817E74E

Catastro Nacional
 1-2188902
 30/03/2007 08:10:04

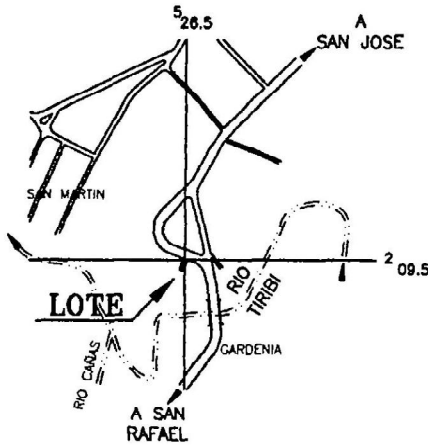

LINEA	ACIMUT	DIST.(m)
1-2	281° 36.7'	8.08
2-3	193° 46.6'	9.57
3-4	193° 09.7'	10.68
4-5	101° 36.7'	8.75
5-1	011° 33.4'	20.23



UBICACION GEOGRAFICA
 HOJA MARIA AGUILAR- ESCALA 1:10000

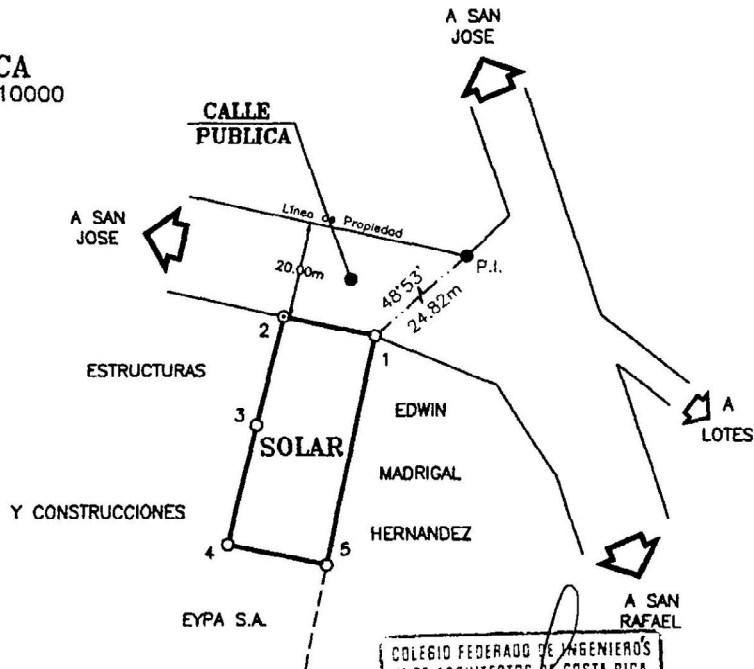
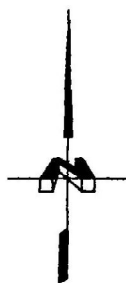

- NOTAS:**
- Levantamiento polar. Poligonal abierta.
 - Doy fé de que los linderos son existentes.
 - Error angular estimado 0° 02'
 - Error lineal estimado 0.02 m.
 - Distancia frente a Calle Pública del vértice 1 al 2 = 8.08m.
 - Para Rectificar área.

COLEGIO FEDERADO DE INGENIEROS
 Y DE ARQUITECTOS DE COSTA RICA
 * 30 MAR. 2007 *
ANOTADO

PROPIEDAD DE:
SANDRA BADILLA FONSECA
 CEDULA N° 9 - 0 4 4 - 3 5 4

SITUADO EN: SAN SEBASTIAN
 DISTRITO: 11° SAN SEBASTIAN
 CANTON: 01° SAN JOSE FOLIO REAL N° 1270237-000
 PROVINCIA: 01° SAN JOSE

AREA: 170.83 m²
 Area Según Registro: 150.69 m²

GUSTAVO PORRAS GUTIERREZ / TOPOGRAFO ASOCIADO T.A. 7711

PROTOCOLO TOMO: 14646 FOLIO: 078 ESCALA: 1:500 ARCHIVO: C-PLANS/bovo/ERROL.dwg FECHA: MARZO 2007