



REGISTRO INMOBILIARIO  
SUBDIRECCIÓN  
CATASTRAL

INSCRIPCIÓN No:  
4-2159768-2019

Fecha : 14/10/2019 14:23:20  
Registrador: REBECA ROMERO PIZARRO  
835AAD4461D2247B5D628FF06664606D

Catastro Nacional  
2019-83771-C  
11/10/2019 09:59:03  
Reingreso



Contrato 862024  
Fecha 09/10/2019  
Visado CFIA

ENTERO BANCARIO NUMERO: 000330650939

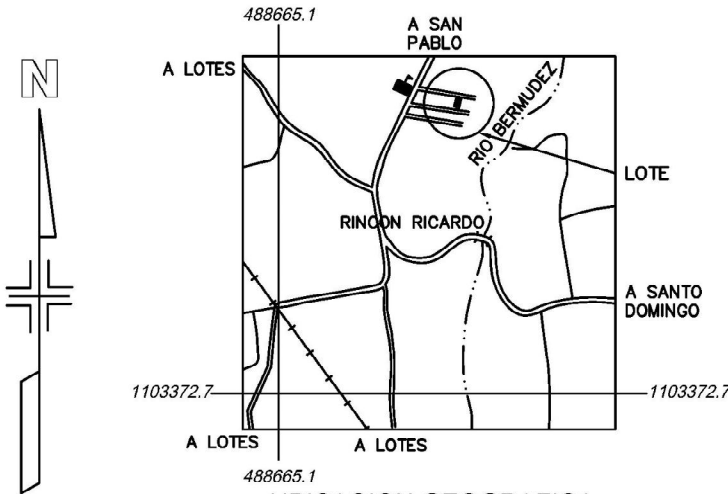

PUNTO	DERROTERO EN SISTEMA CRTM05	
	ESTE (m)	NORTE (m)
1	488,950.85	1,103,846.23
2	488,950.96	1,103,846.69
3	488,958.90	1,103,845.60
4	488,958.85	1,103,845.41
5	488,954.75	1,103,829.45
6	488,946.71	1,103,831.52

UBICACION GEOGRAFICA  
ESCALA 1 : 10 000 - HOJA CUBUJUQUI  
PROYECCION CARTOGRAFICA CRTM05

NOTAS:

- LEVANTAMIENTO POLAR CON ESTACION TOTAL.
- LINDEROS EXISTENTES.
- ESTIMACION DE ERRORES:  
ANGULAR 00' 01'  
LINEAL 0.005m
- DISTANCIA FRENTE A CALLE PUBLICA DEL VERTICE 1 AL 4 ES DE 8.68m.
- MODIFICA EL PLANO CATASTRADO:  
H-292828-1977.
- ESCALA DEL MAPA CATASTRAL 1:1000.
- EXACTITUD RELATIVA +/-0.06m.
- EXACTITUD ABSOLUTA +/-0.40m.
- DATOS TOMADOS EN LA ORTOFOTO OFICIAL AVISO 01-2011, PUBLICADO EN GACETA 146 DEL 29 DE JULIO DE 2011, DEL IGN Y EL REGISTRO INMOBILIARIO.
- PARA RECTIFICAR AREA.
- P.I.: PUNTO DE INTERSECCION.

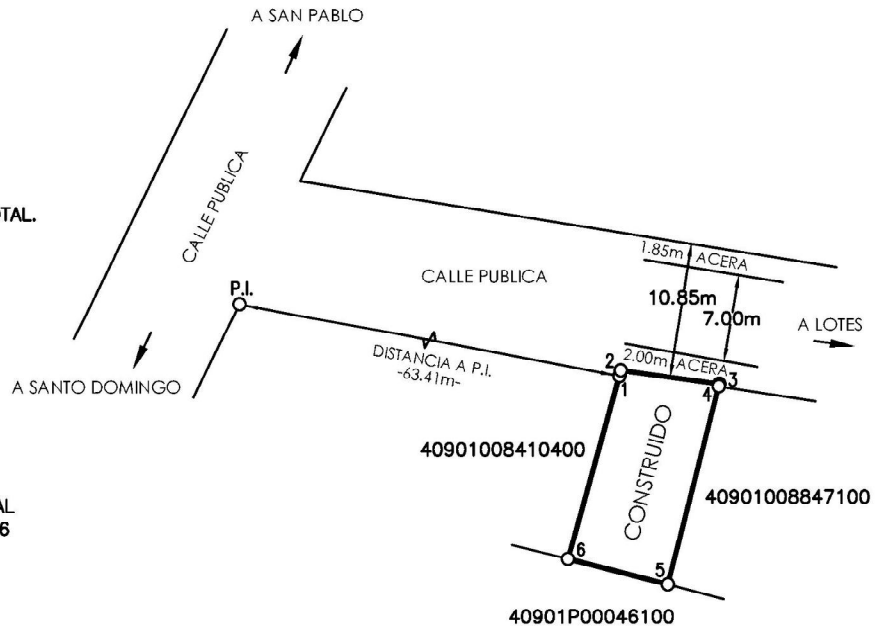

DANILO  
EDUARDO  
HERNANDEZ  
Z GARITA  
(FIRMA)

Firmado digitalmente por  
DANILO  
EDUARDO  
HERNANDEZ  
GARITA (FIRMA)  
Fecha: 2019.10.08  
16:57:44 -06'00'

DANILO HERNANDEZ GARITA  
Topógrafo Asociado. Carné N° T.A 6475

INFORMACION DE REGISTRO PUBLICO  
FOLIO REAL N:  
4088936 - 000  
IDENTIFICADOR PREDIAL: 40901P00046500  
AREA SEGUN REGISTRO:  
141.99 m<sup>2</sup>

ESCALA  
1:500

PROTOCOLO :  
TOMO: 21286  
FOLIO: 076

FECHA :  
OCTUBRE 2019

AREA:  
**132 m<sup>2</sup>**

SITUADO EN : SAN PABLO  
DISTRITO : 02° RINCON DE SABANILLA  
CANTON : 09° SAN PABLO  
PROVINCIA : 04° HEREDIA