

**REGISTRO NACIONAL  
CATASTRO NACIONAL**

El presente plano ha cumplido con los requisitos exigidos por la ley por la que ha sido registrado bajo el siguiente número

*SL 737178-88*  
**15 MAR 1988**

Fecha *[Signature]* Firma Autorizada

**SECCION DE MICROFILM**

ROLLO	IMAGEN
51	41
FECHA	FIRMA
17 MAR 1988	<i>[Signature]</i>

LINEA	RUMBO		DIST.
	o	'	
1	2 N	67 26 E	8 88
2	3 S	22 29 E	18 52
3	4 S	68 35 W	8 66
4	1 N	23 13 W	18 35

NOTAS:

- LINDEROS EXISTENTES
- LEVANTAMIENTO POLAR
- POLIGONAL ABIERTA
- ERROR ANGULAR 00°00'
- ERROR LINEAL 0.00 m.

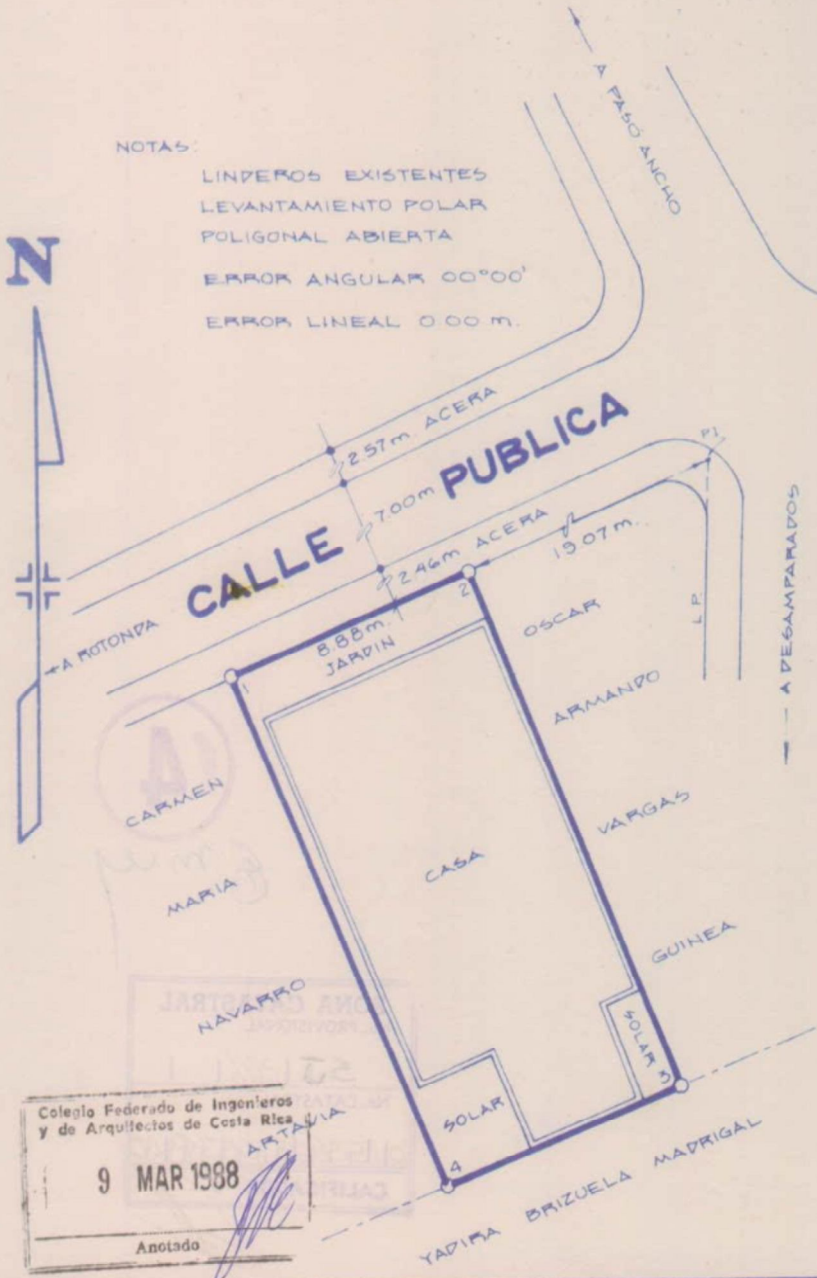

MODIFICA AL PLANO  
CATASTRADO 53-280221-77

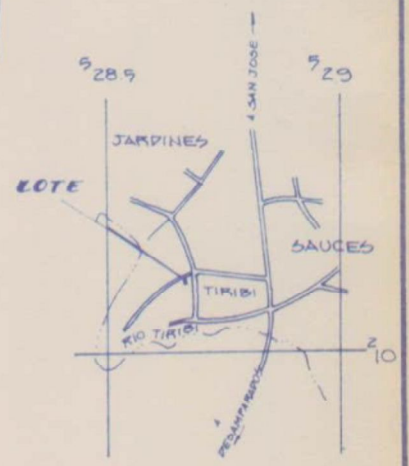

**LOCALIZACION**  
HOJA SAN JOSE  
ESCALA: 1:12.500

Colegio Federado de Ingenieros  
y de Arquitectos de Costa Rica

**9 MAR 1988**

Anotado *[Signature]*

PROPIEDAD DE	CEDULA No. 1-287-232	SITUADO EN	PARRIO TIRIBI
<b>CARMEN MARIA NAVARRO ARTAVIA</b>		DISTRITO	11° SAN SEBASTIAN
	AREA <b>156.78</b> m <sup>2</sup>	TOMO	2604
	Area según Registro: <b>156.78</b> m <sup>2</sup>	CANTON	1° SAN JOSE
	ESCALA	FOLIO	561
PROTOCOLO TOMO	FOLIO	PROVINCIA	1° SAN JOSE
4612	90	ASIENTO	1
		ARCHIVO No.	FECHA
			FEBRERO, 1988

528-6 210-1