

CATASTRO NACIONAL
237 166
 ROLLO IMAGEN
 SECCION MICROFILM AÑO 1992

**REGISTRO NACIONAL
 CATASTRO NACIONAL**
 El presente plano ha cumplido con los requisitos exigidos por la ley, por lo que ha sido registrado bajo el siguiente número:
H-68455-92
 27 AGO 1992 Firma Autorizada



COLEGIO FEDERADO DE INGENIEROS Y DE ARQUITECTOS DE COSTA RICA
27 AGO 1992
 AROSTADO

DERROTERO

LINEA	RUMBO		DISTANCIA	
	°	'	m	cm
1-2	S	00 25 W	12	59
2-3	S	73 53 W	9	00
3-4	N	14 35 W	11	40
4-1	N	70 44 E	12	30

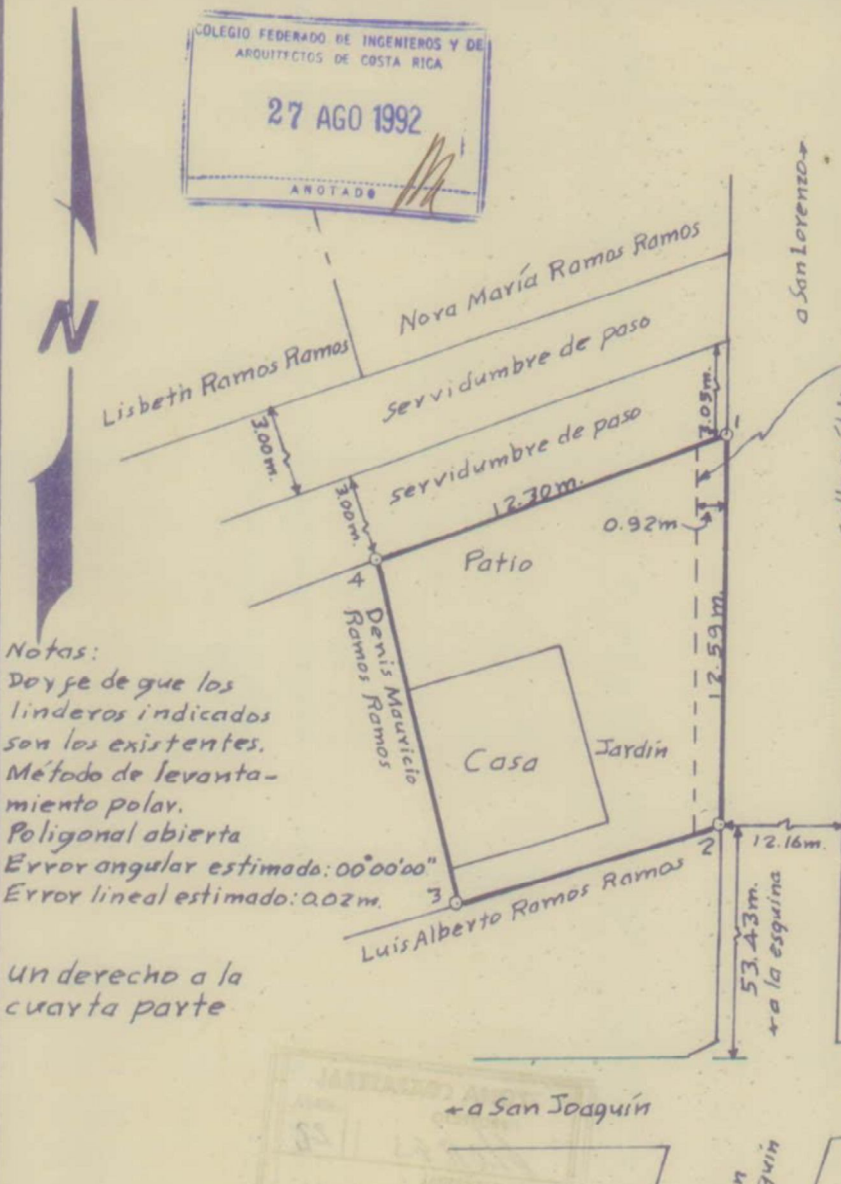

Notas:
 Doy fe de que los linderos indicados son los existentes.
 Método de levantamiento polar.
 Poligonal abierta
 Error angular estimado: 00°00'00"
 Error lineal estimado: 0.02m.

un derecho a la cuarta parte

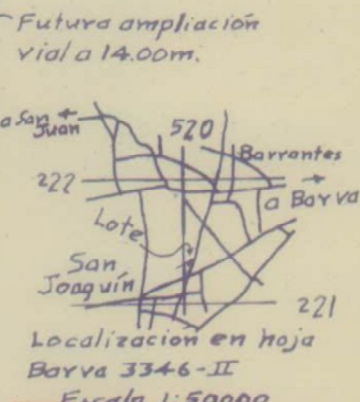

Localización en hoja Barva 3346-II
 Escala 1:50000
DIRECCION DE URBANISMO T. N. V. U.
26 AGO. 1992
APROBADO PARA EFECTOS DE CATASTRO

Modifica al plano catastrado H-11291-72

Folio Real: 4073758-004

PLANO DEL TERRENO Propiedad de:
Eimer Aharon Ramos Ramos
 (menor de edad)

SITUADO EN San Joaquín
 DISTRITO: 2 (Barrantes)
 CANTON 8 (Flores)
 PROVINCIA 4 (Heredia)

INFORMACION REGISTRO PUBLICO
 TOMO
 FOLIO
 NUMERO:
 ASIEN TO
 AREA 622.41m²

AREA
124.19m²

ESCALA
1:200

FECHA
21-6-92

PROTOCOLO
 TOMO 6525
 FOLIO 44

Oscar Ramirez Ayias
 Perito Topografo P.T.1864

ARCHIVO